여러번 설치를 해도 안된 이유가 Pycharm에서 인터프리터의 위치를 설정해주지 않아서

아나콘다 설치 : 마우스 오른쪽을 클릭한 후 **[관리자 권한으로 실행] 설치를 시작합니다.**

Pycharm 설치 : **파이썬 인터프리터를 설정, Existing interpreter 항목을 선택한 후 [...] 버튼을 클릭합니다.** 나는 **C:\ahnss\ProgramData\Anaconda39\python.exe //**

C:\Users\ahnss\anaconda3\python.exe "C:\Program Files\JetBrains\PyCharm Community Edition 2021.3.2\plugins\python-ce\helpers\pydev\pydevconsole.py" --mode=client --port=50538
import sys; print('Python %s on %s' % (sys.version, sys.platform))
sys.path.extend(['C:\\pythonProject2', 'C:/pythonProject2'])
Python 3.9.7 (default, Sep 16 2021, 16:59:28) [MSC v.1916 64 bit (AMD64)]

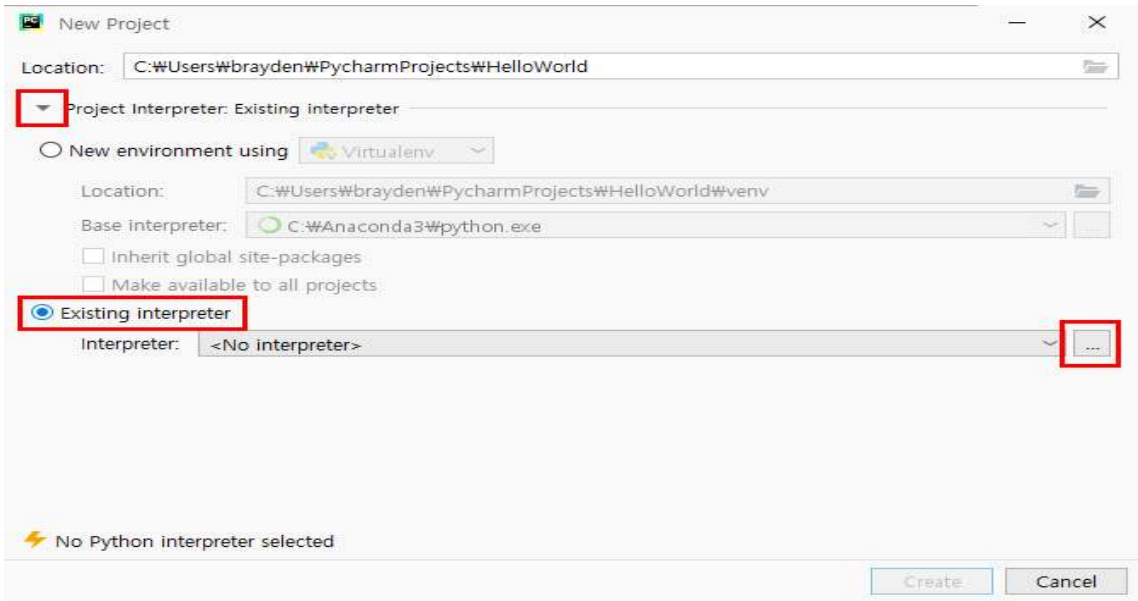

그림 8.11과 같이 **System Interpreter 항목을 선택한 후 [...] 버튼을 누릅니다. 새 창이 나타나면 C:\Anaconda3\python.exe 파일을 선택한 후 [OK] 버튼을 누릅니다.**

안39가 소유한 설치 파일로 아나콘다와 파이참 설치하는 방법
---

https://wikidocs.net/2825

1. **1) 아나콘다 설치 파일 다운로드** https://www.anaconda.com/distribution

파이썬 3.7 버전에도 다시 윈도우 64 비트용 설치 파일과 32 비트용 설치 파일이 있습니다. 보통은 사용 중인 PC 에 64 비트 윈도우가 설치돼 있으면 64 비트용 설치 파일을 내려받고, 32 비트 윈도우가 설치돼 있다면 32 비트용 설치 파일을 내려받으면 됩니다. 그러나 이 책의 후반부에서 다룰 국내 증권사 API 를 정상적으로 사용하려면 반드시 그림 1.3 과 같이 Windows 를 먼저 선택한 후 Python 3.7 version 에서 32 비트용 설치 파일(32-Bit Graphical Installer)을 클릭해서 내려받아야 합니다. 특별한 경우가 아니라면 파이썬 3.7 32 비트용 설치 파일을 내려받기 바랍니다. 참고로 내려받은 파일의 이름에 x64 가 포함되어 있다면 64 비트용 설치 파일을 받으신겁니다.

추가옵션선택화면에서그림 1.8 과 같이 두 가지 옵션을 모두 선택한 후 [Install] 버튼을 클릭해 다음 단계로 이동합니다.

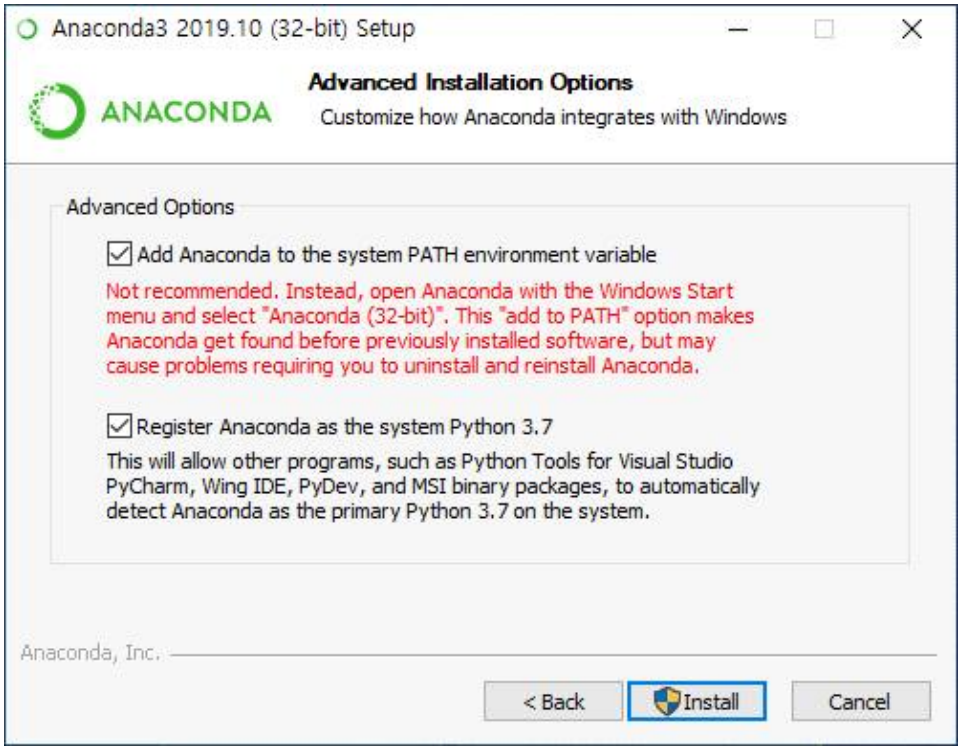

그림 **1.8** 아나콘다 설치**(5/8)**

2. PyCharm 설치

3. https://www.jetbrains.com/ko-kr/pycharm/download/#section=windows

4. 다운로드한 Community Edition 설치 파일을 실행하면 그림 8.2 와 같은 설치 화면이 나타납니다. [Next] 버튼을 클릭해 다음 화면으로 이동합니다. 그림 8.4 와 같이 필요한 항목에 체크한 후 [Next] 버튼을 클릭합니다. 'Create Desktop Shortcut'은 바탕화면에 PyCharm 아이콘을 생성해주는 옵션입니다. 'Update context menu'는 마우스 오른쪽 버튼을 누를 때 PyCharm 관련 메뉴가 나타나게 해줍니다. Create Associations 는 확장자가 py 인 파일에 대해서 PyCharm 으로 실행되도록 해줍니다.

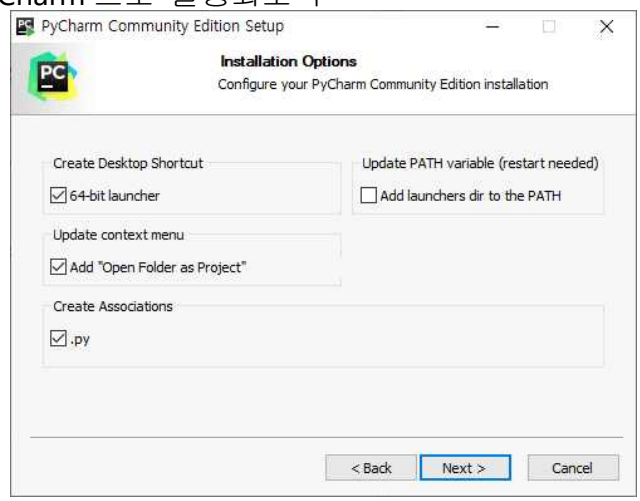

그림 8.11과 같이 **System Interpreter 항목**을 선택한 후 **[...] 버튼을 누릅니다**. 새 창이 나타나면 C:\Anaconda3\python.exe 파일을 선택한 후 [OK] 버튼을 누릅니다.

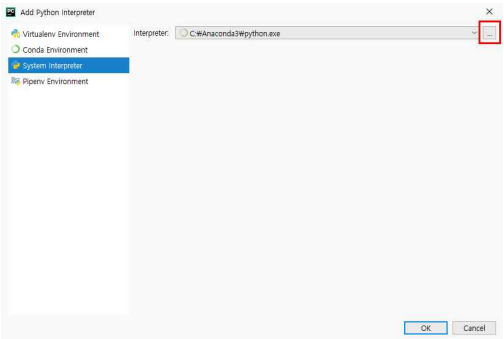

생성된 HelloWorld라는 프로젝트는 현재 비어있는 상태입니다. 프로젝트에 파이썬 파일을 추가하려면 그림 8.14와 같이 HelloWorld라는 프로젝트명에 마우스 오른쪽 버튼을 클릭한 후 **[New]와 [Python File]을 순서대로 클릭합니다.**

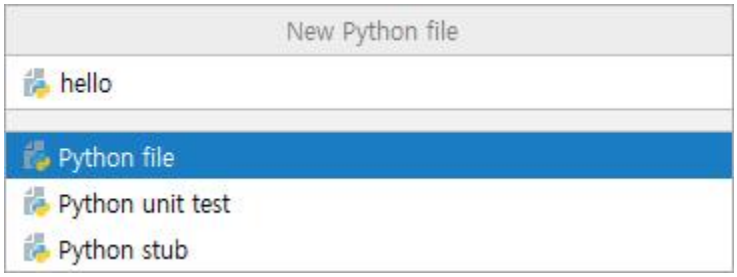
New Python file
hello
Python file
Python unit test
Python stub

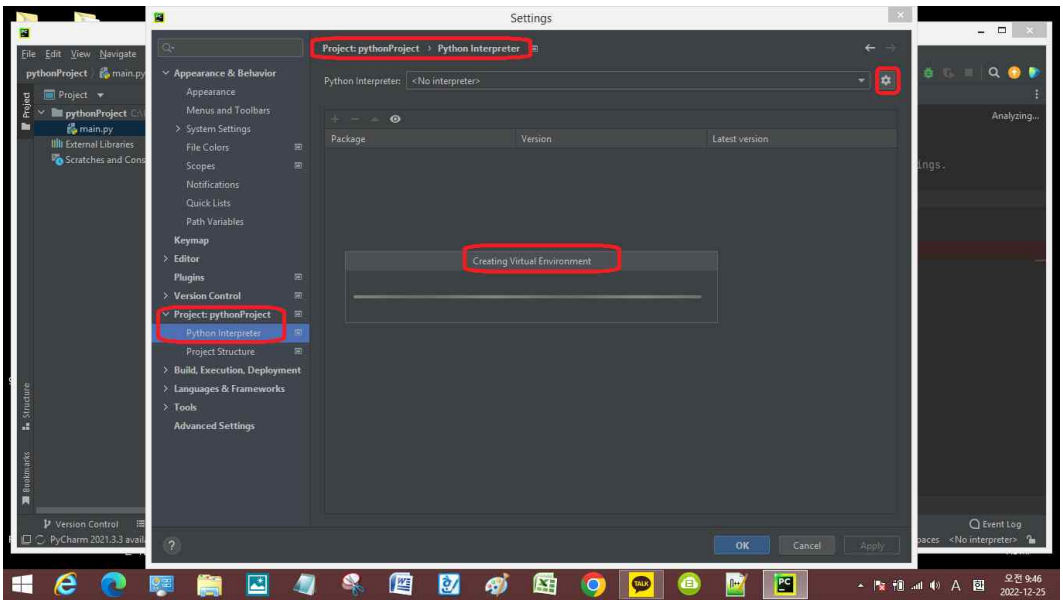
Settings
Project: pythonProject › Python Interpreter
Python Interpreter: <No interpreter>
Appearance & Behavior
Appearance
Menus and Toolbars
System Settings
File Colors
Scopes
Notifications
Quick Lists
Path Variables
Keymap
Editor
Plugins
Version Control
Project: pythonProject
Python Interpreter
Project Structure
Build, Execution, Deployment
Languages & Frameworks
Tools
Advanced Settings
Package
Version
Latest version
Creating Virtual Environment
OK
Cancel
Apply

가. install version upgrade

python.exe -m pip install –upgrade pip

나. ModuleNotFoundError: No module named ----

나. pip install requests 터미널에서 실행

ModuleNotFoundError: No module named 'requests' 오류 메시지가 표시된다면 Python 유틸리티 pip 를 사용하여 추가 모듈(requests)을 설치합니다.

```
C:\test>pip install requests
Collecting requests
  Downloading requests-2.25.1-py2.py3-none-any.whl (61 kB)
     |████████████████████████████████| 61
Installing collected packages: urllib3, requests
Successfully installed requests-2.25.1 urllib3-1.26.5
```

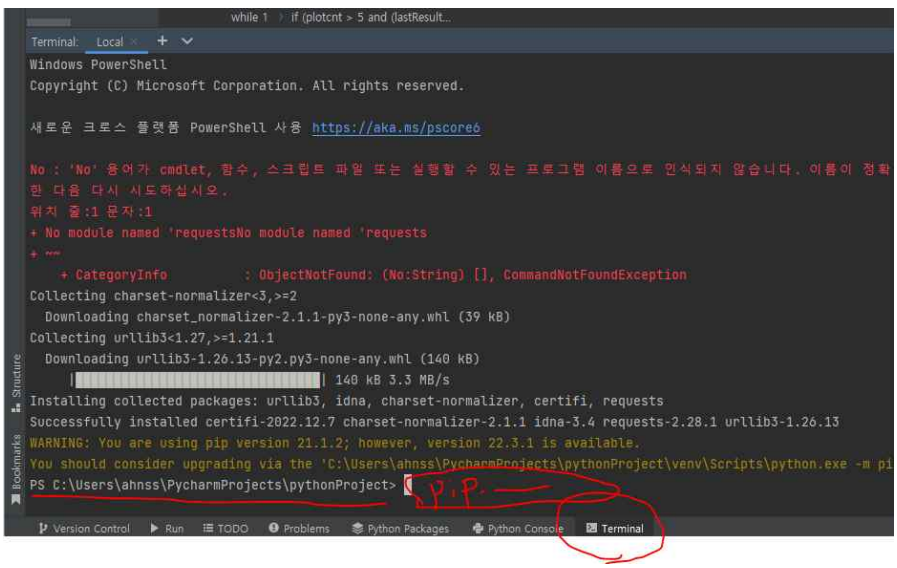

다. ModuleNotFoundError: No module named 'matplotlib' pip install matplotlib

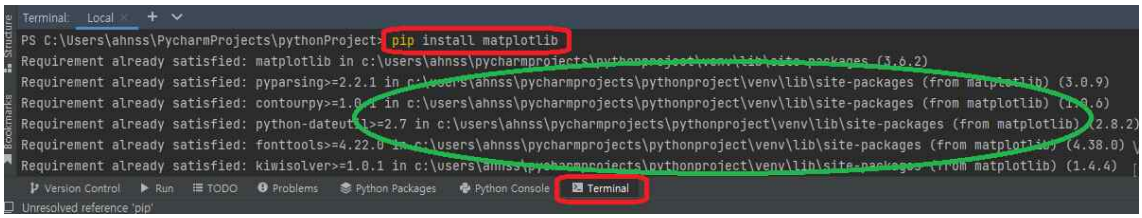

에러 발생시 조치 사항

(참고로 python 3 버전 대에서만 적용된다)

1. 파이썬 삭제(깨끗하게, 싹싹 지울 것)
2. 파이썬 재설치(pip도 같이 설치)
3. **numpy 설치**
   - 보통은 그냥 pip로 설치하면 잘 안 되는 경우가 있으므로 http://www.lfd.uci.edu/~gohlke/pythonlibs/#numpy에 가서 자신에게 맞는 버전을 받아서 설치한다.

Python Extension Packages for Windows - Christoph Gohlke
www.lfd.uci.edu

   - 설치 명령어는 : **python -m pip install 파일명**
4. **matplotlib 설치**
   - 역시 불안하면 http://www.lfd.uci.edu/~gohlke/pythonlibs/#matplotlib에 가서 자신에게 맞는 버전을 받아서 설치한다.

Python Extension Packages for Windows - Christoph Gohlke
www.lfd.uci.edu

위의 순서대로 설치하고 콘솔창을 열어서 **import matplotlib**를 입력했을 때 에러 메세지가 안 뜨면 정상 설치 된 것이다.

라. ModuleNotFoundError: No module named 'openpyxl' pip install openpyxl

마. ImportError: DLL load failed while importing _path: 지정된 모듈을 찾을 수 없다.
C:\Users\ahnss\Anaconda3\Library\bin

python ahn11.py runserver
Path 설정은 특정 프로그램이 프롬프트상에서 어떤 경로에서나 실행할 수 있는 방법입니다.
예를 들면 CMD커맨드창에서 notepad.exe을 치시면 notepad가 실행되는 것처럼 notepad도 path경로를 추가하였기 때문에, 실행 되는 겁니다.
환경변수 Path 추가방법
1. Window + R 눌러서 sysdm.cpl
2. 고급 시스템 설정을 클릭합니다.
3. 고급탭에서 환경변수를 클릭합니다.
4. 시스템 변수(S)에서 변수 Path값을 찾아 편집을 클릭합니다.
5. **path 경로는 운영체제가 부팅할때 읽기때문에 설정후 재부팅을 시켜줘야합니다.**

바. FileNotFoundError: [Errno 2] No such file or directory:

사. OneDrive를 사용하지 않으려면, 가장 쉬운 방법은 연결을 해제하는 것입니다.
OneDrive 연결 해제
컴퓨터에서 OneDrive 연결을 해제해도 파일이나 데이터가 손실되지는 않습니다. 언제든지 OneDrive.com에 로그인하여 파일에 액세스할 수 있습니다.
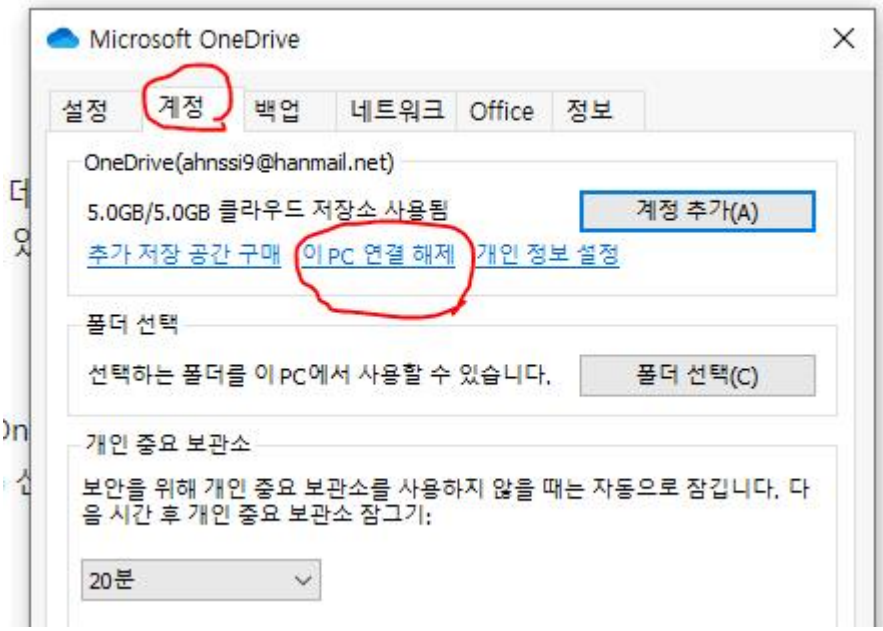
Windows
OneDrive 설정을 엽니다(알림 영역에서 OneDrive 클라우드 아이콘을 선택한 다음 OneDrive 도움말 및 설정 아이콘 을(를) 선택하고 설정을 선택합니다.)
계정 탭으로 이동합니다.
이 PC 연결 해제를 클릭합니다.